



**COMUNE DI CREAZZO
PROVINCIA DI VICENZA**

3 P.I.

Elaborato

d09

03

Scala

**Estratto Schede Piano
Particolareggiato "Colle Marco"**

Adottato con Del. C.C.
Approvato con Del. C.C.

IL SINDACO

Maresca Carmela

L'ASS. URBANISTICA

Stefano Giacomini

**AREA TERRITORIO
E LAVORI PUBBLICI**

arch. Andrea Testolin
arch. Giuliana Bergamin

IL PROGETTISTA

STUDIO ASSOCIATO ZANELLA
Dott. Pian. Terr.le Alice Zanella
Architettura e Urbanistica
Via Vittime delle Foibe, 74/6
36025 Noventa Vic. (VI)
Tel 0444 787040 Fax 0444 787326
info@studiozanella.it



63 - 10.1 - SA

COMUNE DI CREAZZO
PIANO PARTICOLAREGGIATO "COLLE MARCO"

C4b

CONSISTENZA PATRIMONIO IMMOBILIARE

SCHEDA "A"
UNITA' MINIMA DI INTERVENTO

7.4b*

RILEVAMENTO EDILIZIO
PLANIMETRIA GENERALE 1:500

EDIFICIO N° 11
VIA SAN MARCO 26

Foglio 7 mapp. 292 - 138par

AREA DI PERTINENZA _____ 1650 mq
SUPERFICIE COPERTA _____ 275 mq
PIANI _____ T, 1°, 2°
VOLUME EDILIZIO _____ 2064 mc

TIPOLOGIA _____ isolata
VALORE ARCHITETTONICO _____ no
VALORE AMBIENTALE _____ no

STATO DI CONSERVAZIONE _____ buono

CARATTER. COSTRUTTIVE

-VERTICALI _____ laterizio
-ORIZZONTALI _____ laterocemento
-COPERTURA _____ cotto

- PERIMETRO UNITA' MINIMA DI INTERVENTO
- PERIMETRO PIANO PARTICOLAREGGIATO
- EDIFICIO

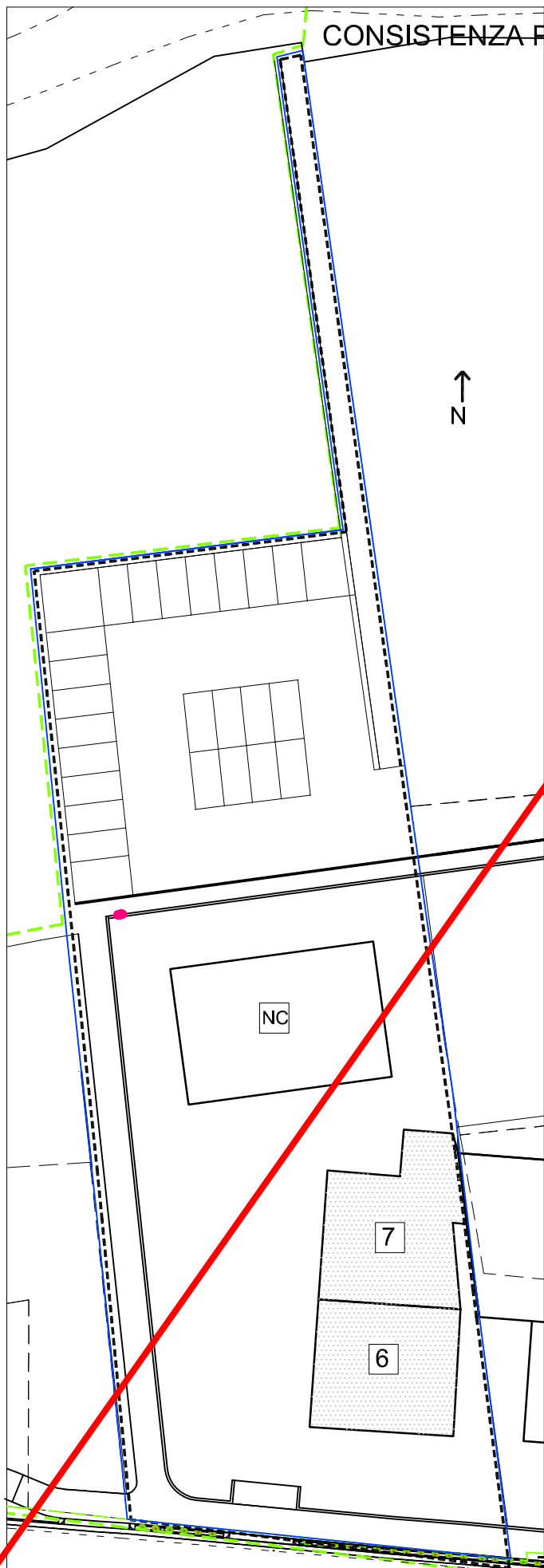

RILIEVO FOTOGRAFICO

FOTO 1



FOTO 2

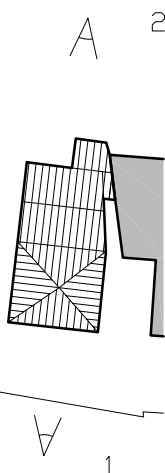



SCHEDA "A"

UNITA' MINIMA DI INTERVENTO

7.4b*

STATO DI PROGETTO

MODALITA' D'INTERVENTO

- VOLUME ESISTENTE 2064 mc
- VOLUME IN AMPLIAMENTO 0 mc 
- VOLUME IN DEMOLIZIONE 0 mc 

PIANTE 1:500

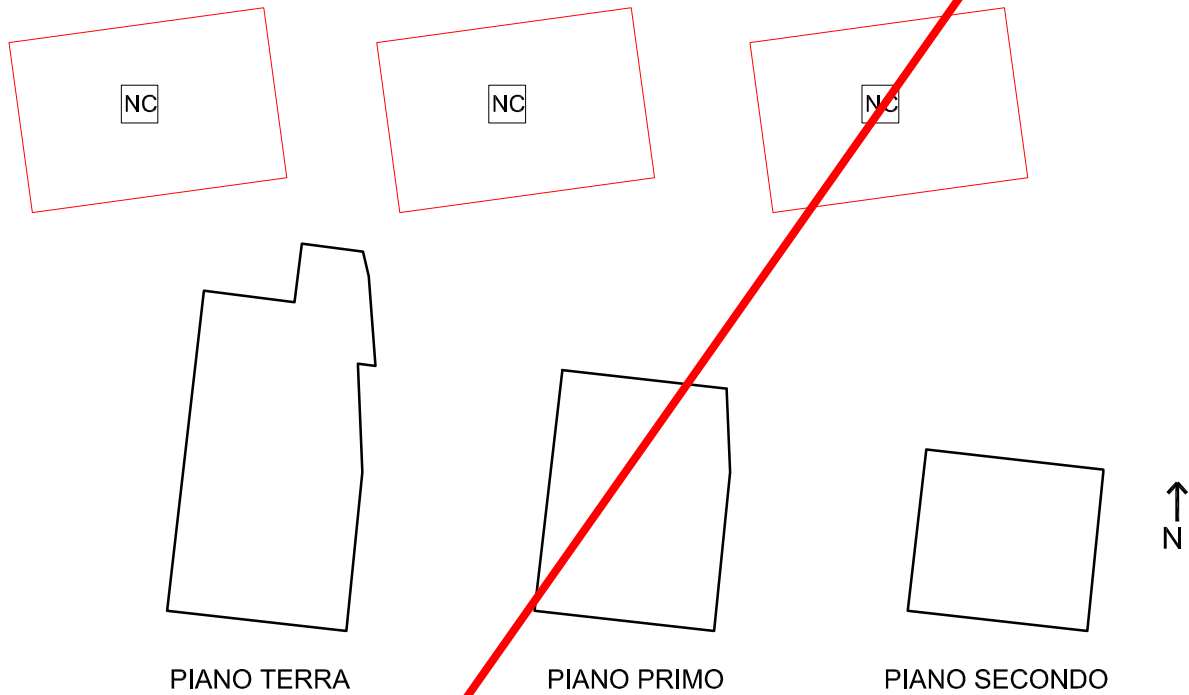

PROSPETTI-SEZIONE 1:500



TIPO DI INTERVENTO

- 6 ristrutturazione globale
- 7 demolizione e ricostruzione
- NC nuova costruzione volume 1.785,0 mc, h max 8,5 ml

OSSERVAZIONI