

**Scheda planimetrica**



Figura 22 –Ambito Area Strutturale 1 previsto dal PAT approvato (scala 1:5.000)



Figura 23 –Ambito Area Strutturale 1 modificato in conformità all'art. 52 delle N.T.A.del PAT approvato (scala 1:5.000)

**LEGENDA**

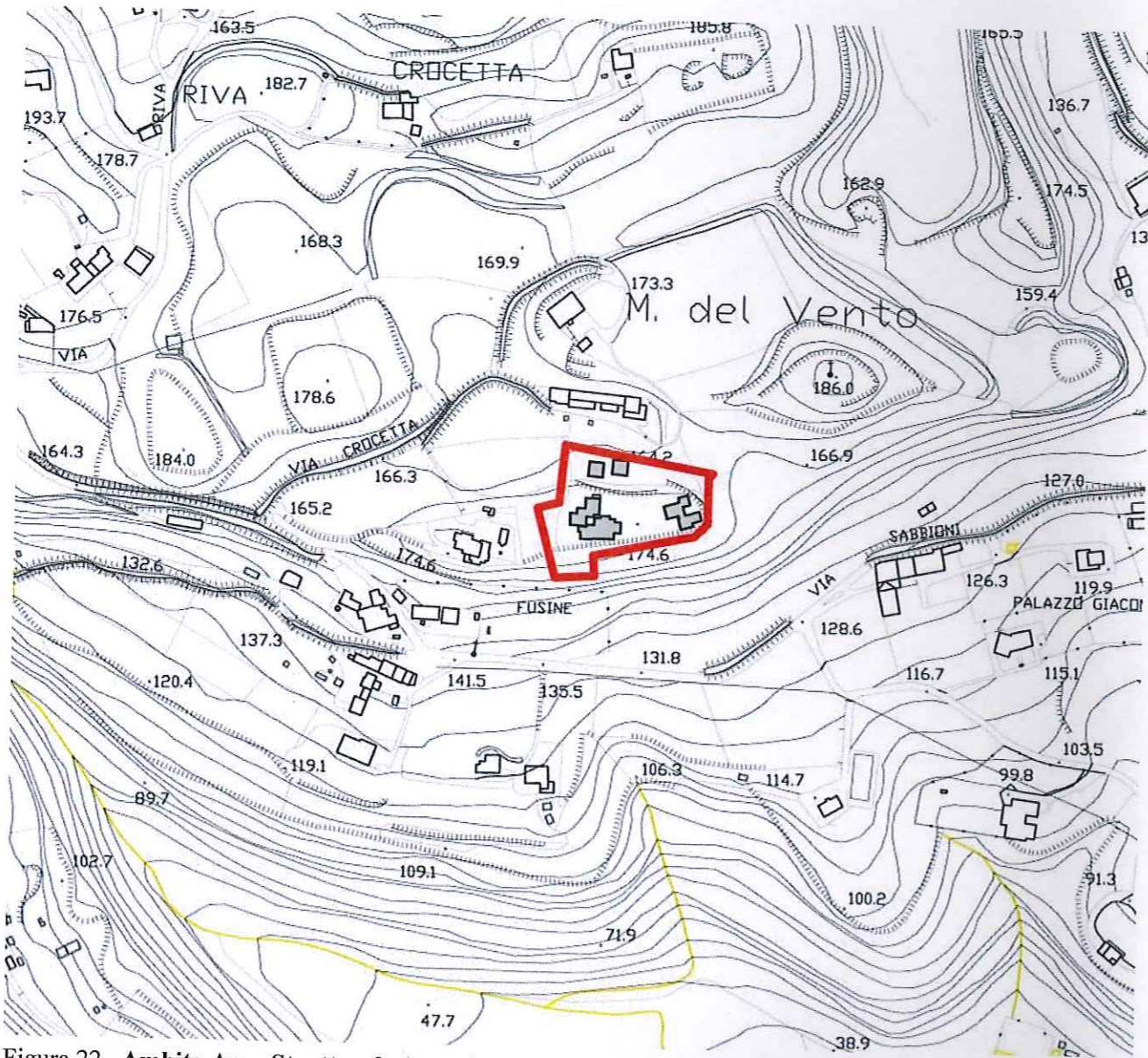
— rappresentazione indicativa ambito interessato dall'intervento

**LEGENDA**

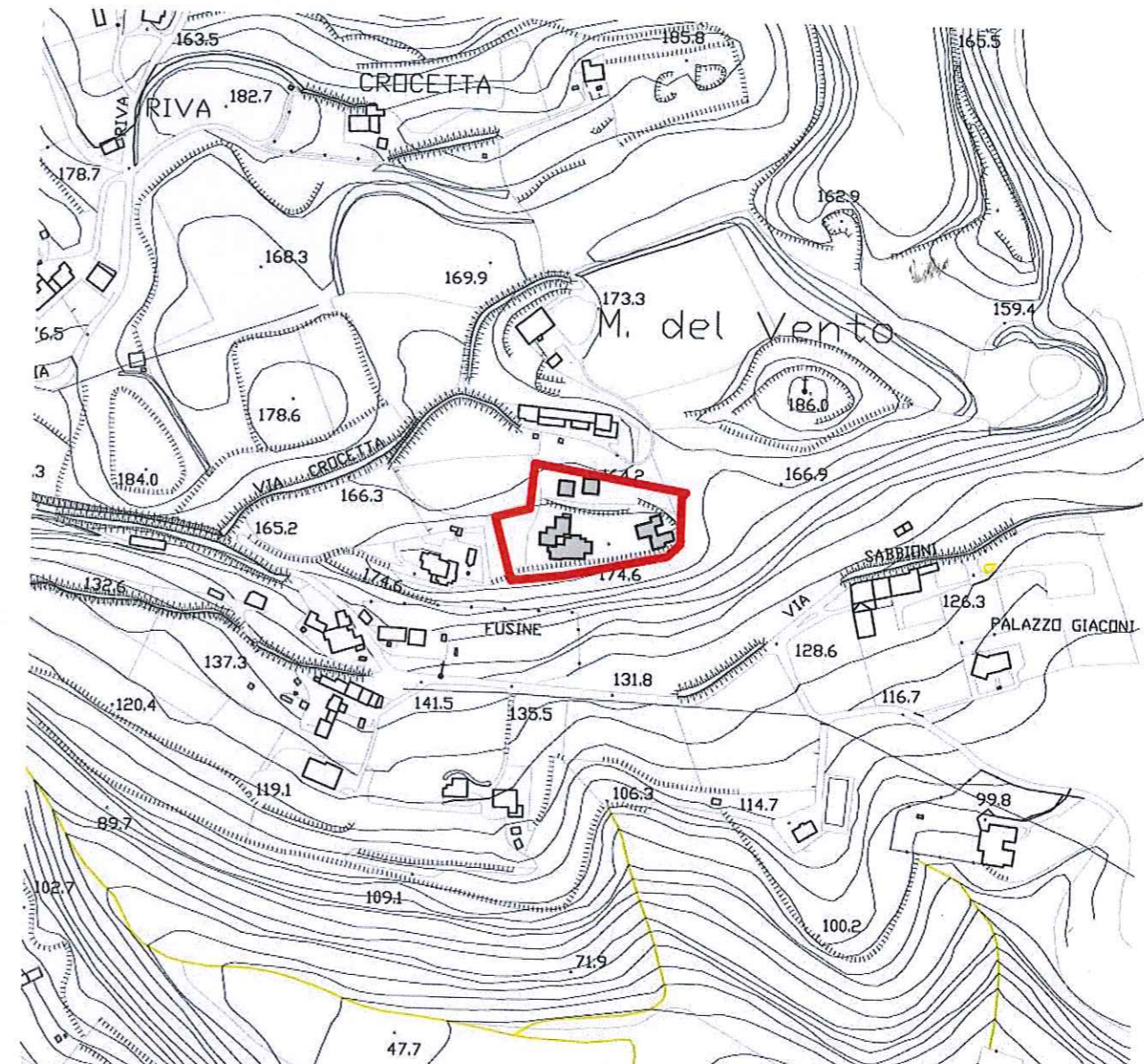
— rappresentazione indicativa ambito interessato dall'intervento

Le planimetrie riportate evidenziano l'ambito d'intervento, che riprende la medesima superficie fondiaria prevista dallo strumento generale, proponendo, ai sensi dell'art. 52 delle NTA del PAT approvato, una lieve modifica della configurazione dell'ambito, nei limiti previsti dall'articolo stesso. Tale proposta è motivata, oltre che dal maggior approfondimento di scala, anche:

- dalla necessità di integrare le nuove residenze, che dovranno prevedere tipologie rade, unifamiliari e/o bifamiliari, nel contesto agricolo collinare esistente, conformate alla morfologia dei luoghi;
- dall'adeguamento alla tavola delle fragilità del PAT approvato.

*Vienna 14-10-2013*

*Epirella Anna Fontana*