

# COMUNE DI CREAZZO

PROT.N.0001816 del 27/01/2014

Tipo: E – Cla: 6.3



20140001816

Alla cortese attenzione di

**SINDACO**

**DEL COMUNE DI CREAZZO**

**Oggetto: Integrazione alla richiesta di variante della scheda n. 53,  
presentata il 01/10/2012.**

Il sottoscritto **Rampazzo geom. Fabrizio**, con studio a Sovizzo in via IV  
Novembre n. 5, in qualità di tecnico delegato dalla signora **Zanconato  
Francesca**, residente a Milano in via Le Majno Luigi n. 12, quale  
proprietaria dell'immobile residenziale sito a Creazzo in via Guizze n. 3,

INTEGRA

la richiesta di variante della scheda n. 53 presentata il 01 ottobre 2012 con  
le piante schematiche in scala 1:500 dell'edificio, in allegato alla presente,  
vista la complessa articolazione dello stesso.

L'occasione è gradita per porgere cordiali saluti.

Creazzo, 24 gennaio 2014

Il sottoscritto

(geom. fabrizio rampazzo)

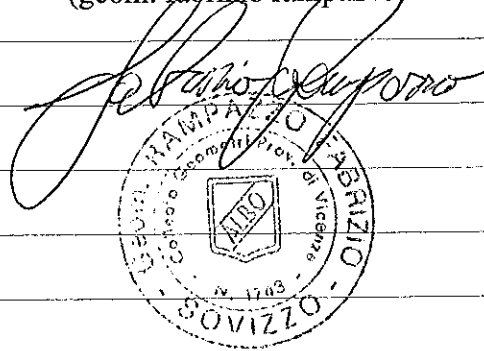

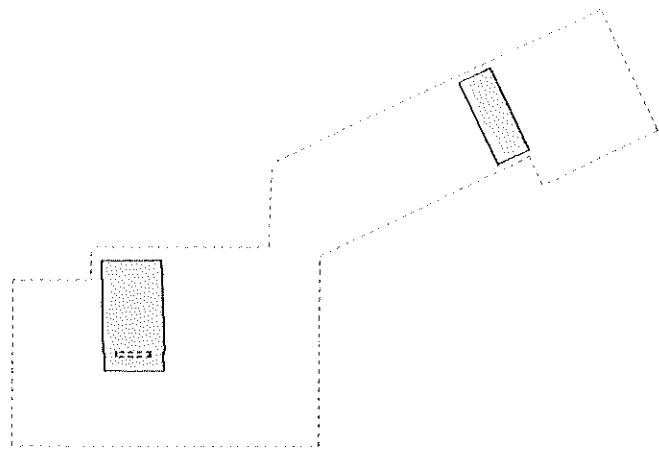

PIANO INTERRATO - scala 1:500 -

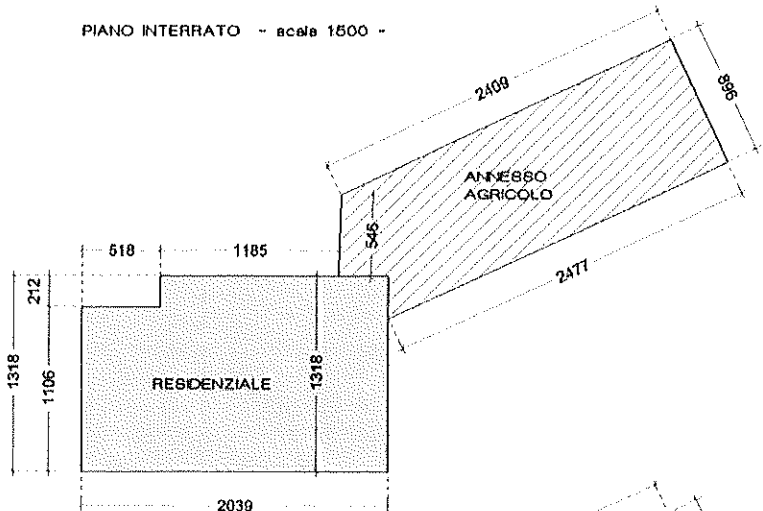

PIANO TERRA - scala 1:500 -

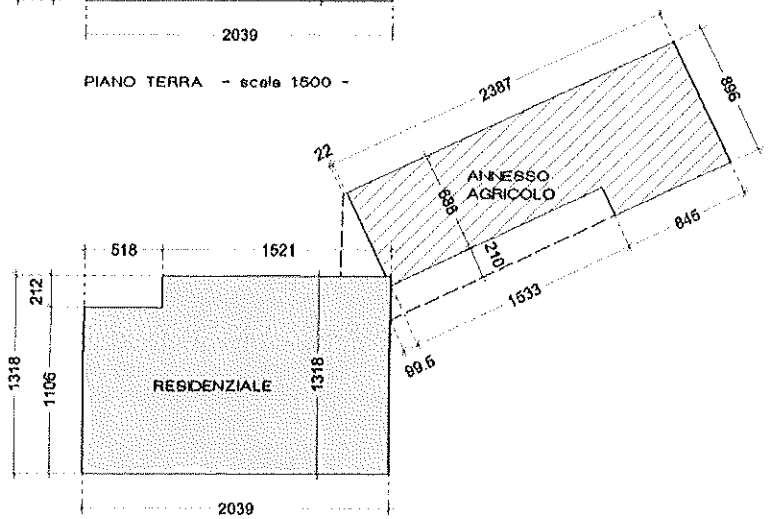

PIANO PRIMO - scala 1:500 -

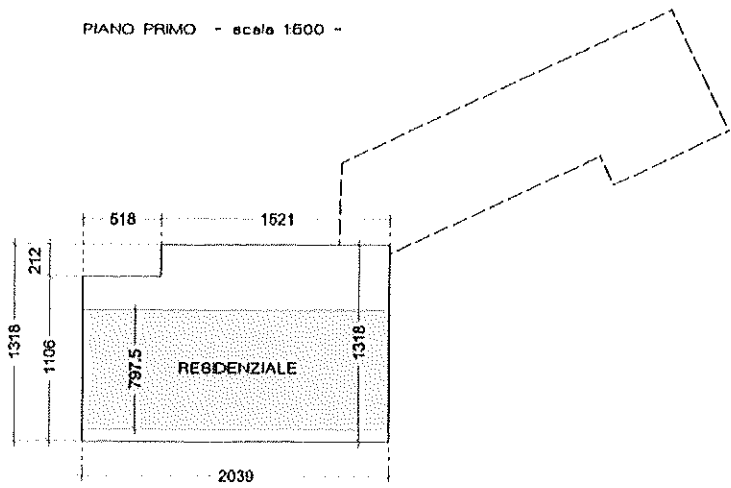

PIANO SECONDO - scala 1:500 -

PIANTE - scala 1:500 -

Milano, 24 gennaio 2014

La sottoscritta Francesca Zanconato, residente in viale Majno n.12 a Milano

delega

il Geom. Fabrizio Rampazzo a presentare in sua vece l'integrazione all'osservazione della scheda n. 53 inserita nel 1° Piano degli Interventi del Comune di Creazzo (VI), riguardante l'edificio sito in Via Guizze n. 3 Creazzo (VI).

In fede .

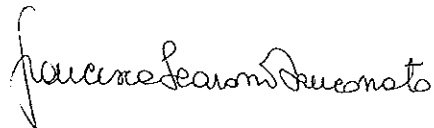
A handwritten signature in black ink, appearing to read 'Francesca Zanconato', written in a cursive style.

Allega copia documento di riconoscimento.

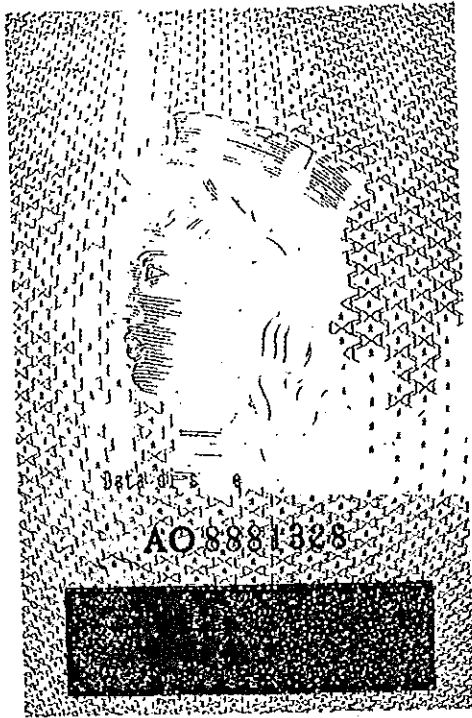

LP 28.91A - OFFICINA C.V. - ROMA

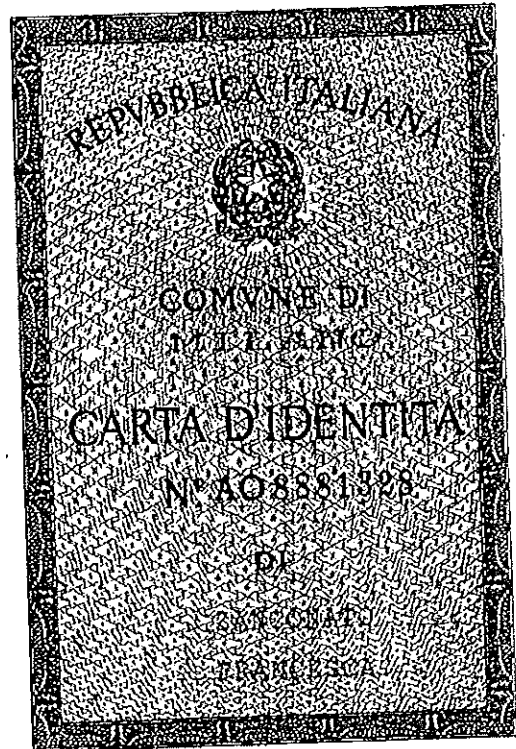

Cognome..... ZANCONATO .....  
 Nome..... FRANCESCA .....  
 nato il..... 19/08/1952 .....  
 (allo n..... 914..... 1 s..... )  
 a..... Vicenza .....  
 Cittadinanza..... ITALIANA .....  
 Residenza..... MILANO .....  
 Via..... LE MAJNO LUIGI N. 12 .....  
 Stato civile..... CONIUGATA .....  
 Professione..... CONSULENTE .....  
 CONNOTATI E CONTRASSEGNI SALIENTI  
 Statura..... 1,65 .....  
 Capelli..... BIONDI .....  
 Occhi..... VERDI .....  
 Segni particolari.....  
 .....  
 .....

  
 Firma del titolare *Francesca Zancato*  
 ..... Milano il..... 01/10/2008 .....  
 IL SINDACO  
 ..... Bortolo Siviani .....  
 Imprinta del ceto  
 indice sinistro  
*Silvano Siviani*  
 Euro 9,32  
